

# Auswertung für die Landeshauptstadt München

09162000

Auswertung: Marktstammdatenregister ('230612d') - 12.06.2023

'230612d!' ETERSTROM! [MaStR](#)

Hinweis: offensichtlich fehlerhafte Daten des MaStR wurden korrigiert!

Wattbewerb: 115000

<b>111.643 kWp</b>	<b>Gesamtleistung (nt.)</b>	(Fehler im MaStR korrigiert)
<b>9.814 St.</b>	<b>Gesamtanzahl (nt.)</b>	*
1.216 kWp	Maximale Einzelleistung	Mieterstrom: -
1.484.226 EW	Einwohner Muc 2020	in Prüf. / gepr.: -
<b>75,2 Wp/EW</b>	<b>Leistung pro Einwohner</b>	Steckersolar: -

<b>Auswertung Anzahl</b>	<b>Filter: '*' / 01.01.00-31.12.25 / 0-99999 kWp / M: - P: -</b>	<b>Gesamt: 9817 Anlagen</b>
<u>Rang</u>	<u>Anzahl</u>	<u>Name des Anlagenbetreibers (nur Org.)</u>
1	8.476	Münchner Bürger*innen
2	176	Landeshauptstadt München RBS
3	52	Isarwatt eG
4	42	Gemeinnütziger Wohnungsverein München 1899 e.V.
5	34	SWM Services GmbH
6	33	Landeshauptstadt München KOM-IM-ZD-IWA
7	31	Gebietsschlüssel-Bug im MaStR
8	23	Kath. Siedlungswerk München GmbH
9	21	GWG Städtische Wohnungsgesellschaft München mbH
10	19	Vonovia Energie Service GmbH
		<u>Leistung</u>
		<u>Anteil</u>
		<u>Mittel</u>
		55.398 86,3% 6,5
		5.541 1,8% 31,5
		2.437 0,5% 46,9
		857 0,4% 20,4
		1.739 0,3% 51,1
		1.502 0,3% 45,5
		0 0,3% 0,0
		426 0,2% 18,5
		640 0,2% 30,5
		734 0,2% 38,6

<b>Auswertung Leistung</b>	<b>Filter: '*' / 01.01.00-31.12.25 / 0-99999 kWp / M: - P: -</b>	<b>Gesamt: 111.643 kWp</b>
<u>Rang</u>	<u>Leistung</u>	<u>Name des Anlagenbetreibers (nur Org.)</u>
1	55.398	Münchner Bürger*innen
2	5.541	Landeshauptstadt München RBS
3	2.437	Isarwatt eG
4	1.739	SWM Services GmbH
5	1.502	Landeshauptstadt München KOM-IM-ZD-IWA
6	1.333	Breitsamer Entsorgung Recycling GmbH
7	1.216	IBC Projekt 2010 GmbH & Co. KG
8	1.016	Messe München
9	1.004	BMW AG
10	869	Allianz Arena München Stadion GmbH
11	857	Gemeinnütziger Wohnungsverein München 1899 e.V.
12	796	ALDI SE & Co. KG Geisenfeld
13	750	Paulaner Brauerei Gruppe GmbH & Co. KGaA
14	750	GEW-Solar Besitz & Betriebs GmbH & Co. KG
15	734	Vonovia Energie Service GmbH
16	700	Augustiner-Bräu Wagner KG
17	654	ALDI SE & Co. KG Eberbsberg
18	644	Photovoltaik-Betriebs GmbH
19	640	GWG Städtische Wohnungsgesellschaft München mbH
20	575	lett Photovoltaikkraftwerks Entwicklungs- und Betriebs GmbH
21	562	Berner Jacobs Renker
22	486	F& B Solar GmbH
23	472	Sparkasse Dachau
24	467	Bürgerenergie Isar eG
25	459	SWM Versorgungs GmbH
26	456	Solin GmbH
27	453	Natur Energieanlagen Projekt GmbH & Co. Solarpark 2009 KG
28	436	IVS Immobilien Vermietung und Service GmbH
29	426	Kath. Siedlungswerk München GmbH
30	409	Sarauer Grundstücks GbR
		<u>Anzahl</u>
		<u>Anteil</u>
		<u>Mittel</u>
		8.476 49,6% 6,5
		176 5,0% 31,5
		52 2,2% 46,9
		34 1,6% 51,1
		33 1,3% 45,5
		4 1,2% 333,3
		1 1,1% 1.216,1
		1 0,9% 1.016,0
		4 0,9% 250,9
		2 0,8% 434,4
		42 0,8% 20,4
		7 0,7% 113,6
		1 0,7% 749,8
		1 0,7% 749,7
		19 0,7% 38,6
		4 0,6% 175,0
		5 0,6% 130,7
		2 0,6% 321,9
		21 0,6% 30,5
		1 0,5% 574,6
		1 0,5% 562,5
		3 0,4% 162,2
		1 0,4% 472,0
		5 0,4% 93,4
		3 0,4% 153,0
		1 0,4% 455,5
		11 0,4% 41,2
		5 0,4% 87,1
		23 0,4% 18,5
		1 0,4% 409,3

# Auswertung für die Landeshauptstadt München

09162000

Auswertung: Marktstammdatenregister ('230612d') - 12.06.2023

'230612d!' ETERSTROM! [MaStR](#)

Hinweis: offensichtlich fehlerhafte Daten des MaStR wurden korrigiert!

Wattbewerb: 115000

## Sonderauswertung für den Zubauzeitraum: 31.12.2022 bis 31.12.2023 & Leistung: 0 bis 99999 kWp

31.12.2022	31.12.2023	Prognose:	aus
0,000 -	99.999,000		

<b>111.643 kWp</b>	<b>Gesamtleistung (nt.)</b>	(Fehler im MaStR korrigiert)
<b>9.814 St.</b>	<b>Gesamtanzahl (nt.)</b>	*
1.216 kWp	Maximale Einzelleistung	Mieterstrom: -
1.484.226 EW	Einwohner Muc 2020	in Prüf. / gepr.: -
<b>75,2 Wp/EW</b>	<b>Leistung pro Einwohner</b>	Steckersolar: -

Auswertung Anzahl		Filter: '*' / 31.12.22-31.12.23 / 0-99999 kWp / M: - P: -	Gesamt: 1739 Anlagen		
Rang	Anzahl	Name des Anlagenbetreibers (nur Org.)	Leistung	Anteil	Mittel
0	8.109	Filter <>	102.074	-	12,6
1	1.706	Münchner Bürger*innen	8.487	98,1%	5,0
2	6	Polarstern Erzeugungs GmbH	150	0,3%	25,1
3	3	Isarwatt eG	439	0,2%	146,2
4	1	Technolas Perfect Vision GmbH	146	0,1%	146,2
5	1	ARGE 2.S-Bahn Stammstrecke München	100	0,1%	100,0
6	1	Anton Rath Sunpower	36	0,1%	36,2
7	1	Fritz Hammerl GmbH	25	0,1%	24,6
8	1	Viktorija & Stefan Kistler	22	0,1%	22,0
9	1	Sunvigo Energy I GmbH	20	0,1%	20,3

Auswertung Leistung		Filter: '*' / 31.12.22-31.12.23 / 0-99999 kWp / M: - P: -	Gesamt: 9.569 kWp		
Rang	Leistung	Name des Anlagenbetreibers (nur Org.)	Anzahl	Anteil	Mittel
0	102.074	Filter <>	8.109	-	12,6
1	8.487	Münchner Bürger*innen	1.706	88,7%	5,0
2	439	Isarwatt eG	3	4,6%	146,2
3	150	Polarstern Erzeugungs GmbH	6	1,6%	25,1
4	146	Technolas Perfect Vision GmbH	1	1,5%	146,3
5	100	ARGE 2.S-Bahn Stammstrecke München	1	1,0%	100,0
6	36	Anton Rath Sunpower	1	0,4%	36,2
7	25	Fritz Hammerl GmbH	1	0,3%	24,6
8	22	Viktorija & Stefan Kistler	1	0,2%	22,0
9	20	Sunvigo Energy I GmbH	1	0,2%	20,3
10	20	psw GmbH Steuerberatungsgesellschaft	1	0,2%	20,3
11	19	Landeshauptstadt München RBS	1	0,2%	19,1
12	18	Musikwerk Verwaltungs GmbH	1	0,2%	18,4

# Auswertung der PV-Anlagen

09162000

MaStR-Nr. der --> Tabelle: '230612d'!

[Anleitung MaStR.](#)

12.06.2023 --> Tabelle: MIETERSTROM!

Auswertung: Marktstammdatenregister ('230612d') - 12.06.2023

'230612d!' ETERSTROM! [MaStR.](#)

Hinweis: offensichtlich fehlerhafte Daten des MaStR wurden korrigiert!

<b>111.643 kWp</b>	<b>Gesamtleistung (nt.)</b>	(Fehler im MaStR korrigiert)
<b>9.814 St.</b>	<b>Gesamtanzahl (nt.)</b>	*
1.216 kWp	Maximale Einzelleistung	Mieterstrom: -
1.484.226 EW	Einwohner Muc 2020	in Prüf. / gepr.: -
<b><u>75,2 Wp/EW</u></b>	<b><u>Leistung pro Einwohner</u></b>	

Auswertung Leistung		Filter: '*' / 01.01.23-31.12.23 / 0-9999 kWp / M: - P: -	Gesamt: 111.643 kWp
<u>Rang</u>	<u>Leistung</u>	<u>Name des Anlagenbetreibers (nur Org.)</u>	<u>MaStR-Nr. der Einheit</u>
1	220,54	Isarwatt eG	SEE933155639927 14.02.23
2	146,25	Technolas Perfect Vision GmbH	SEE986448030109 19.04.23
3	118,44	Isarwatt eG	SEE930319303137 10.01.23
4	100,00	ARGE 2.S-Bahn Stammstrecke München	SEE971735883346 27.04.23
5	99,74	Isarwatt eG	SEE934067004872 24.01.23
6	80,80	Polarstern Erzeugungs GmbH	SEE933086876132 24.02.23
7	36,24	Anton Rath Sunpower	SEE915718793338 22.02.23
8	30,00	Münchner Bürger*innen	SEE962643649445 04.01.23
9	27,90	Münchner Bürger*innen	SEE907816982509 27.03.23
10	24,80	Münchner Bürger*innen	SEE909502791426 31.01.23
11	24,64	Münchner Bürger*innen	SEE978101330534 11.01.23
12	24,60	Münchner Bürger*innen	SEE994693999430 13.03.23
13	24,60	Münchner Bürger*innen	SEE928479189791 14.03.23
14	24,60	Fritz Hammerl GmbH	SEE985898588543 05.04.23
15	24,50	Münchner Bürger*innen	SEE934939542211 15.03.23
16	24,30	Münchner Bürger*innen	SEE933463800552 23.01.23
17	23,63	Münchner Bürger*innen	SEE995148731988 12.05.23
18	23,37	Münchner Bürger*innen	SEE919086686742 23.05.23
19	23,10	Münchner Bürger*innen	SEE923075761242 17.01.23
20	22,87	Münchner Bürger*innen	SEE937921003752 09.03.23
21	22,68	Münchner Bürger*innen	SEE987681788772 03.01.23
22	22,62	Münchner Bürger*innen	SEE923679370109 28.05.23
23	22,50	Münchner Bürger*innen	SEE999558060744 03.04.23
24	22,30	Münchner Bürger*innen	SEE953896600420 09.01.23
25	22,00	Viktorija & Stefan Kistler	SEE926460651227 03.01.23
26	21,60	Münchner Bürger*innen	SEE904175987305 17.02.23
27	20,70	Münchner Bürger*innen	SEE984726349585 02.01.23
28	20,50	Münchner Bürger*innen	SEE946251359729 12.05.23
29	20,33	Sunvigo Energy I GmbH	SEE900503228683 21.04.23
30	20,25	psw GmbH Steuerberatungsgesellschaft	SEE921555273643 29.03.23
31	20,09	Münchner Bürger*innen	SEE929628436520 11.01.23
32	20,00	Münchner Bürger*innen	SEE936297719465 15.02.23
33	19,85	Münchner Bürger*innen	SEE990323054623 30.01.23
34	19,60	Münchner Bürger*innen	SEE981583995245 25.05.23
35	19,44	Münchner Bürger*innen	SEE927114662477 10.03.23
36	19,20	Münchner Bürger*innen	SEE934076522916 13.02.23
37	19,11	Landeshauptstadt München RBS	SEE942691296341 18.01.23
38	19,00	Münchner Bürger*innen	SEE925201314162 16.02.23
39	18,90	Münchner Bürger*innen	SEE970086848660 04.05.23
40	18,80	Münchner Bürger*innen	SEE943475727655 15.05.23

# PV-Zubau und installierte Leistung in München

Stand: Marktstammdatenregister ('230612d!') - 12.06.2023

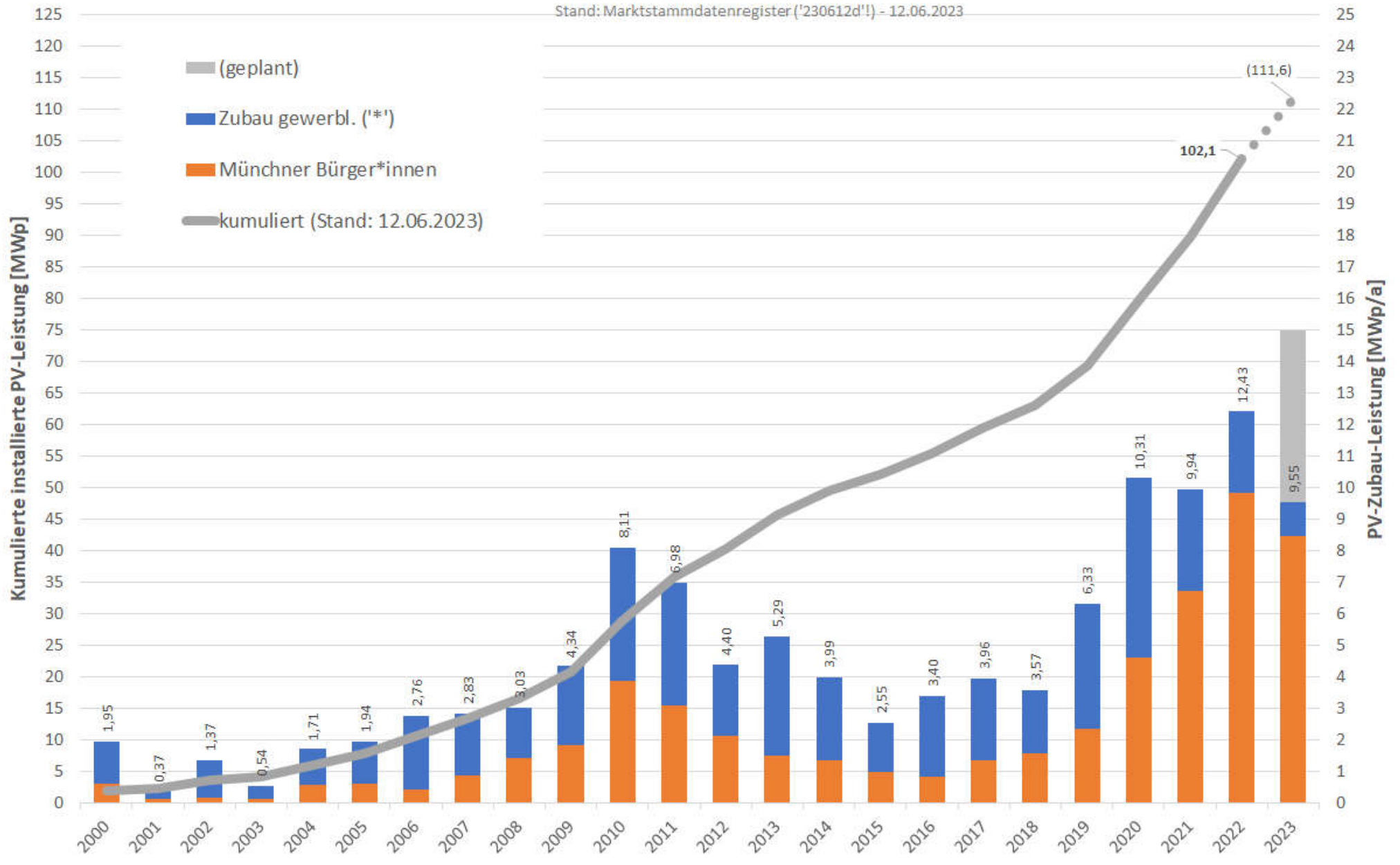

# Monatlicher PV-Zubau und installierte Leistung in München

Stand: Marktstammdatenregister ('230612d!') - 12.06.2023

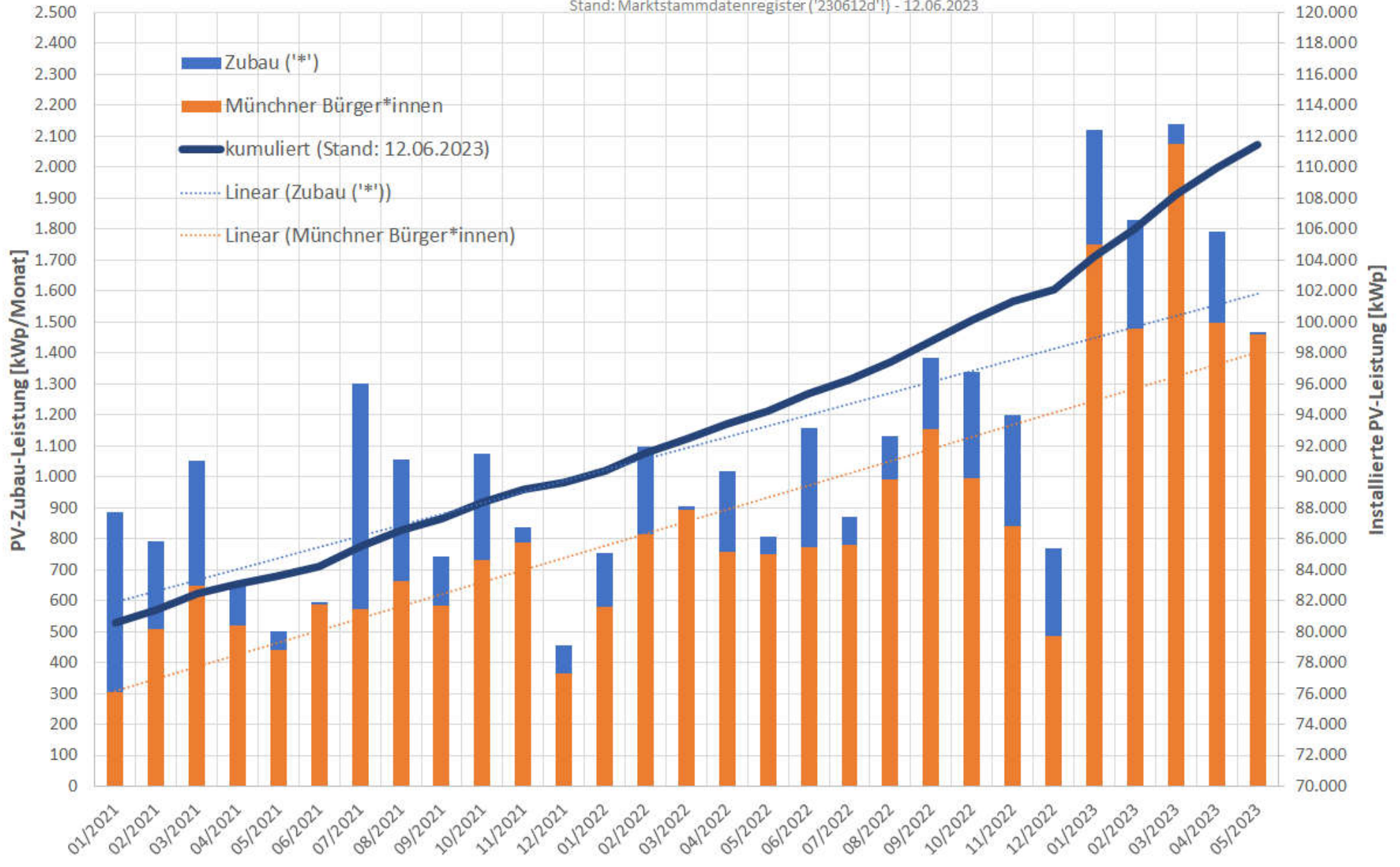

# PV-Zubau und installierte Leistung in München

Stand: Marktstammdatenregister ('230612d!') - 12.06.2023

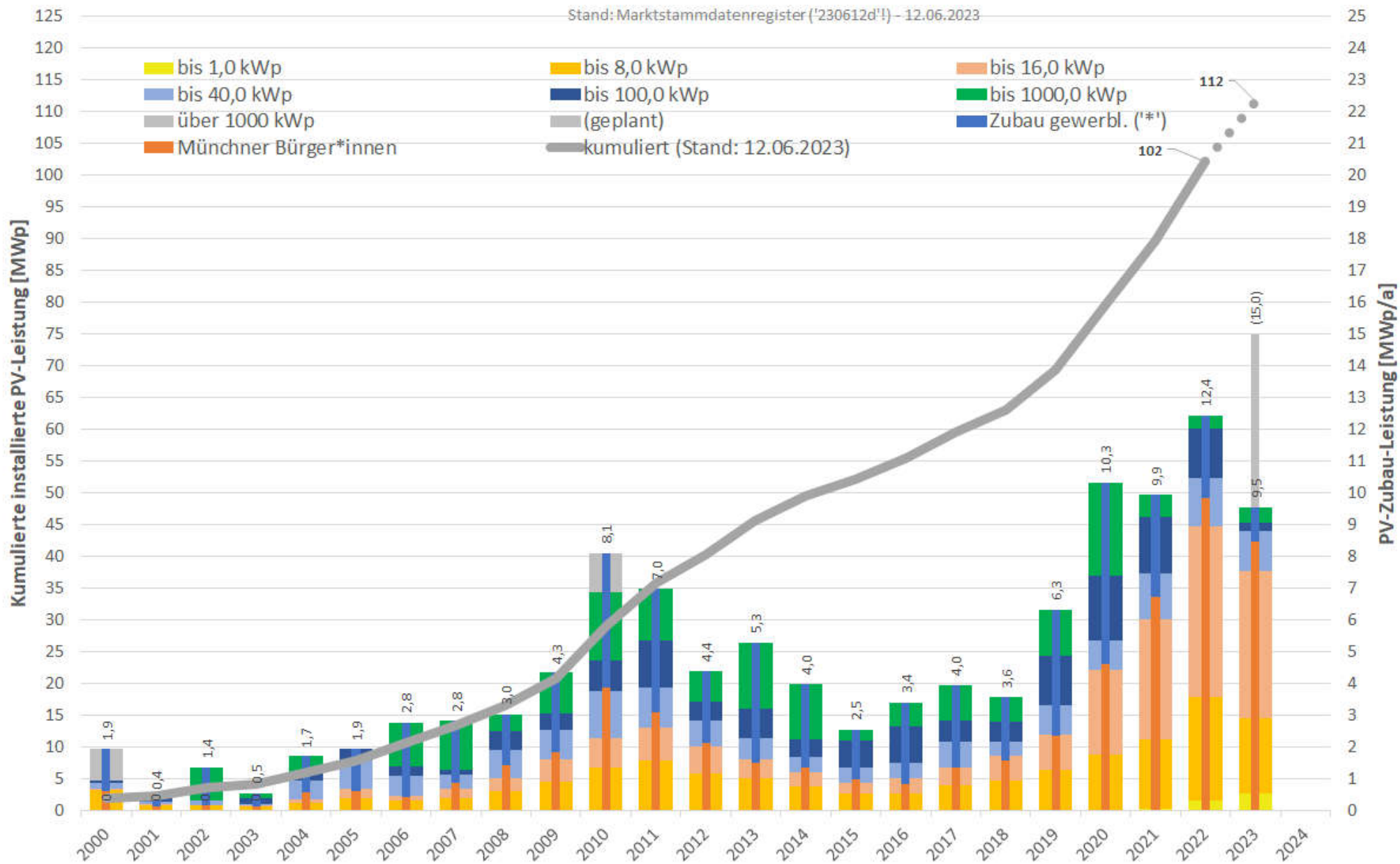

# Monatlicher PV-Zubau und installierte Leistung in München

Stand: Marktstammdatenregister ('230612d!') - 12.06.2023

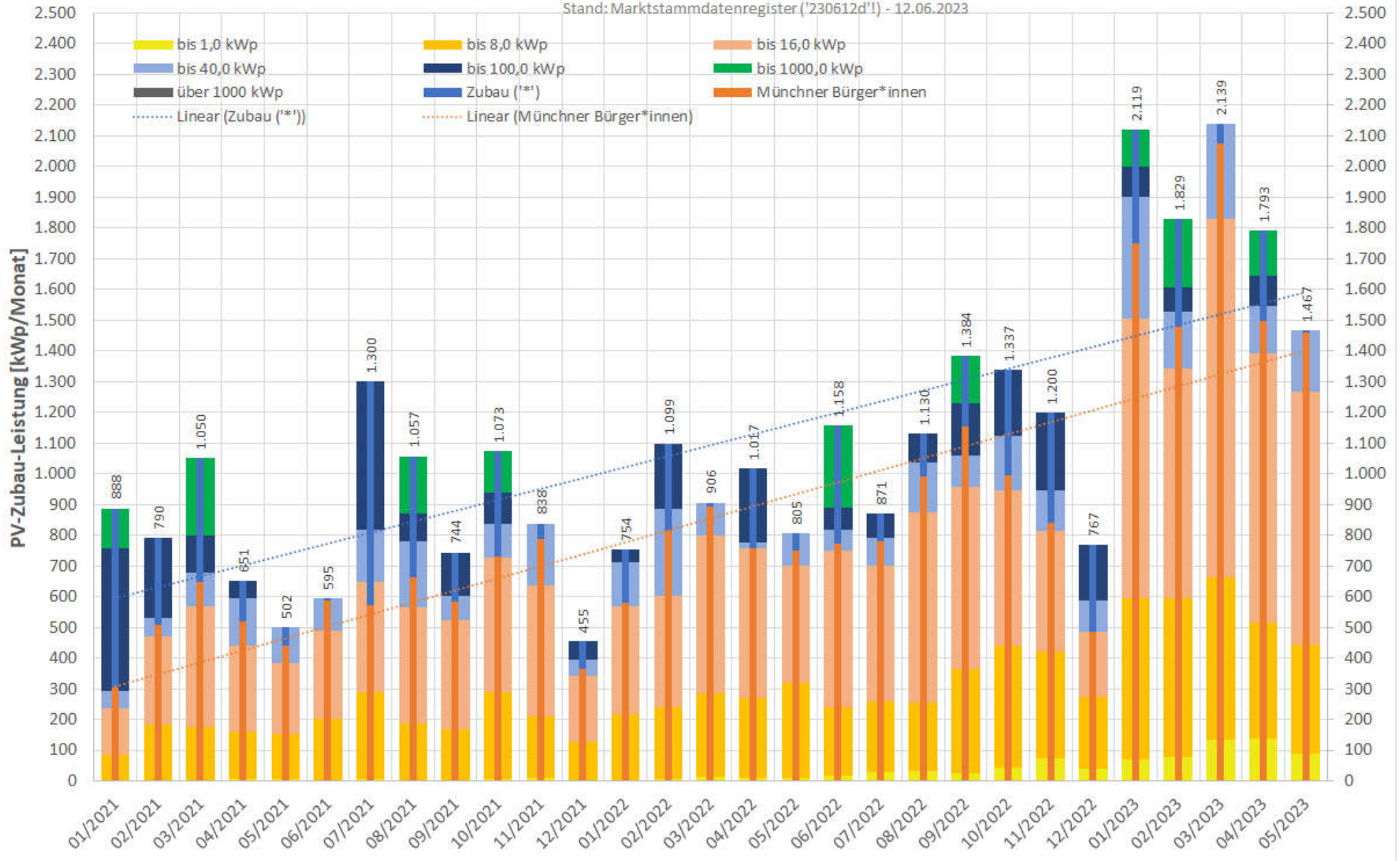

# Marktanteile Top 10

Filter: '\*1' / 01.01.23-31.12.23 / 0-9999 kWp / M: - P: -

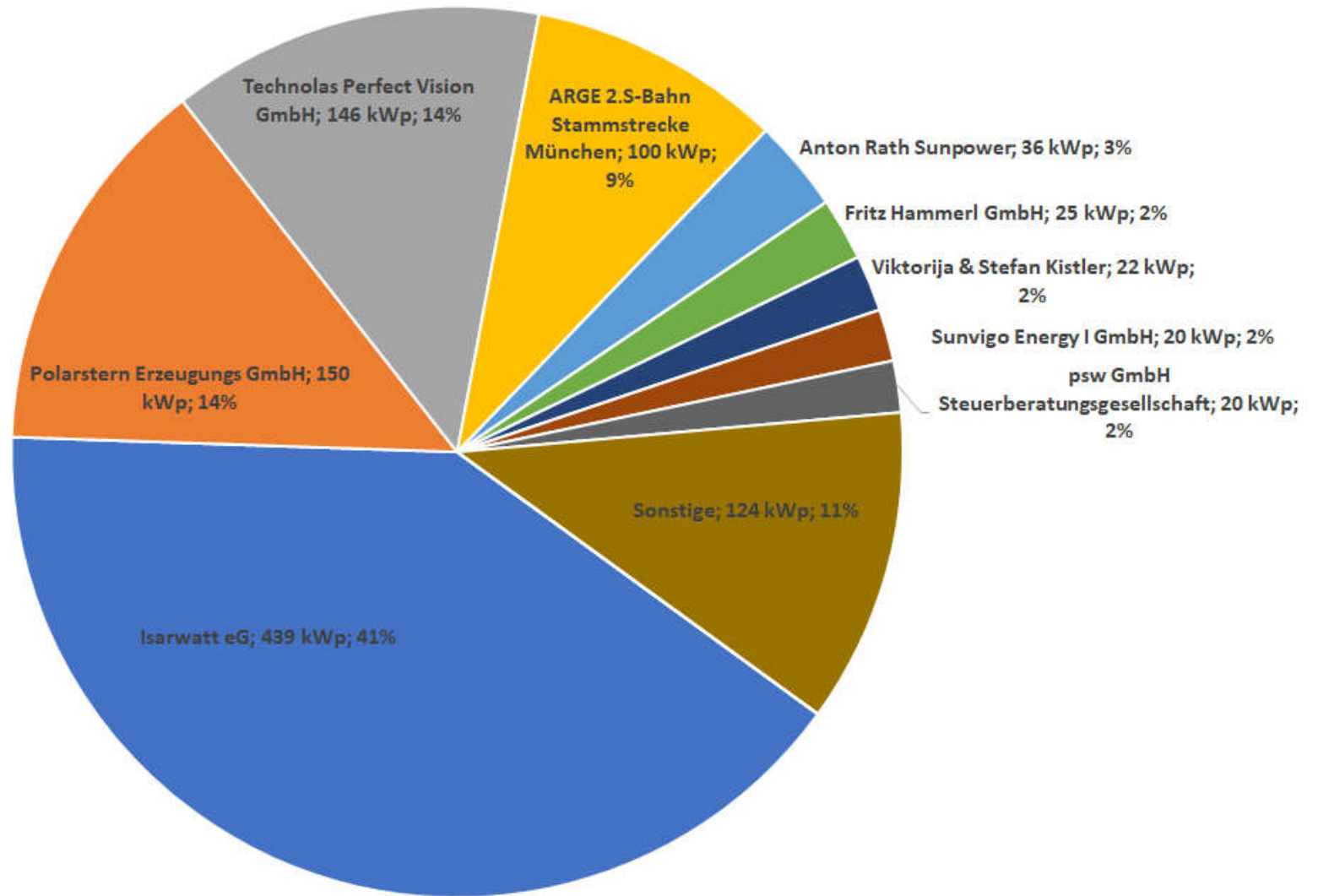



# Marktanteile Top 10

Filter: '\*/ 31.12.22-31.12.23 / 0-99999 kWp/ M: - P: -

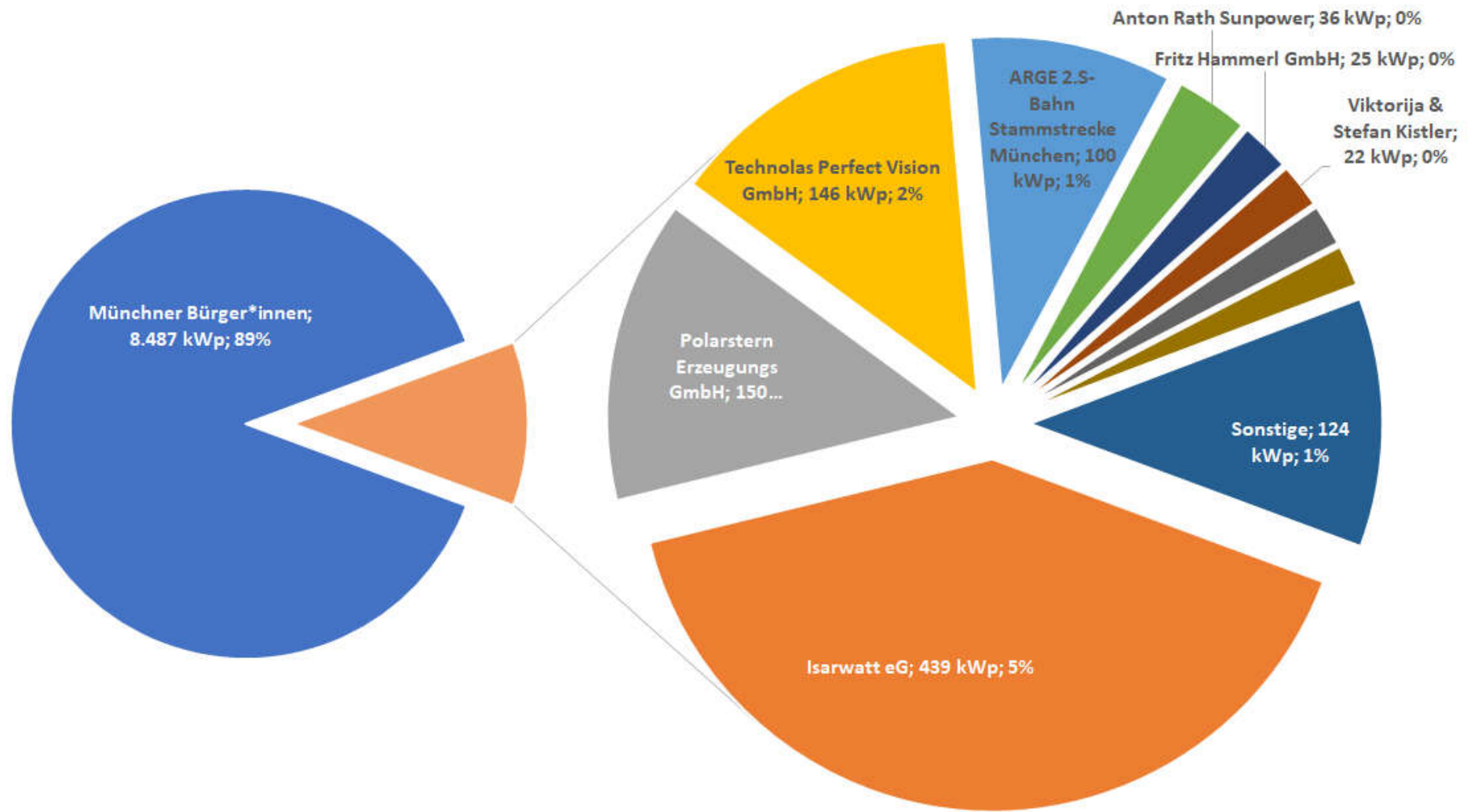

# Zubau München-Auswahl (6, sortiert)

Stand: Marktstammdatenregister ('230612d'I) - 12.06.2023

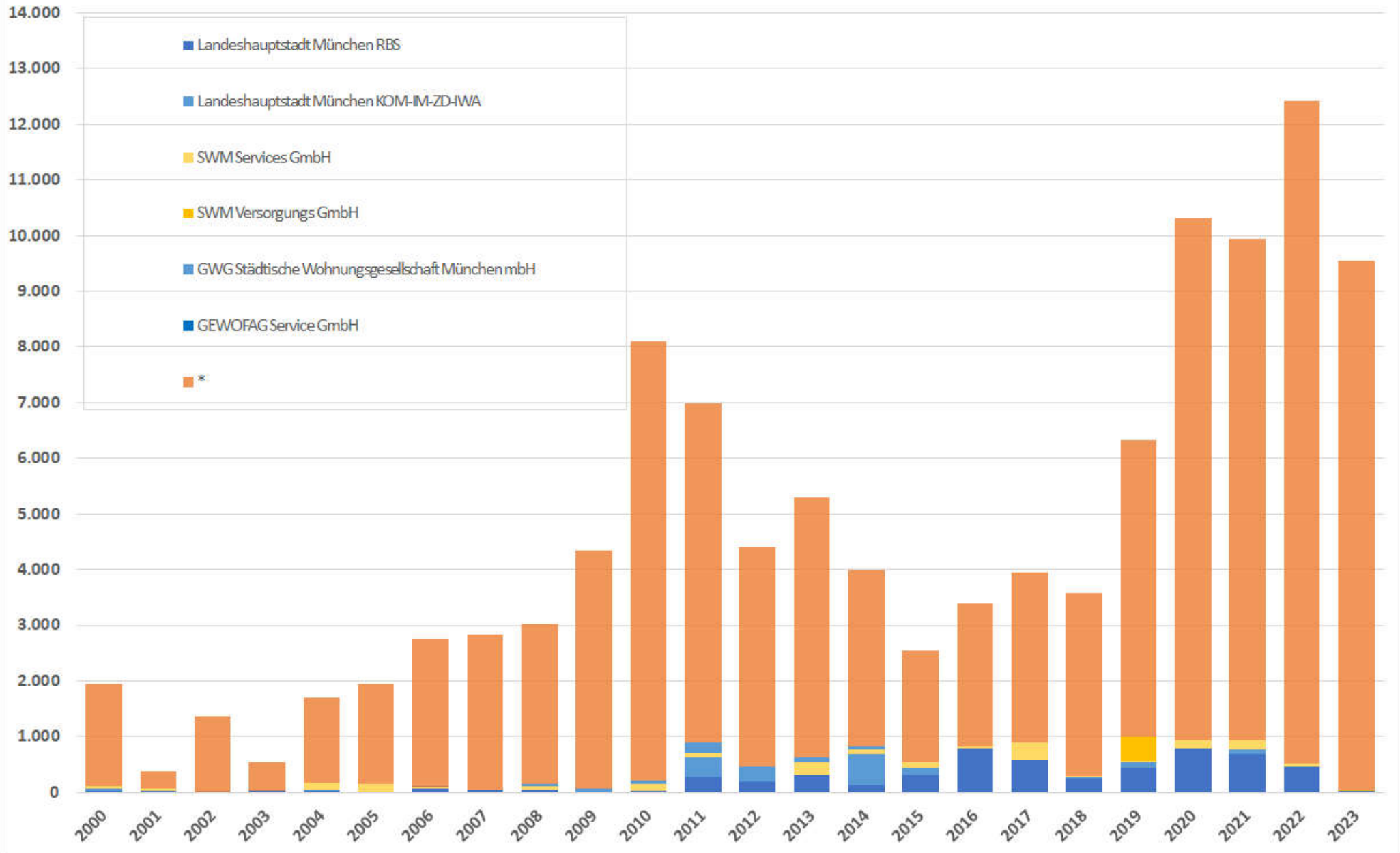

## PV-Auswertung - Kooperationen und Geschosswohnungsbau

Die Tabelle dient der Zuordnung von PV-Anlagen aus dem Marktstammdatenregister zu Gebäudeeigentümern.

Ausgewertet wird die Übereinstimmung mit den Zielwerten des Masterplan solares München in Bezug auf PV-Leistung pro Wohneinheit, sowie Modulfläche bezogen auf Grundstücks- oder Dachfläche.

Die Tabelle erhebt keinen Anspruch auf Vollständigkeit. Alle Angaben ohne Gewähr.

'230612d'!	Leistung k	Projektname	Betreiber MaStR	Gebäudeeigentümer	IBN	Typ	WE	kWp/WE	MSM-komp.	Bem.	Adress	Adresse
geplant	200	Südliches Oberwiesenfeld	SWM	Stadibau – Gesellschaft für	31.03.24	VE	269	0,74	nein	Leistung < 1 kWp/WE		Rosa-Luxemburg-Platz 38 - 56, 80637
geplant	133	Olympiazentrum Busbahnhof	SWM	SWM GmbH	31.10.23	DL	-1	-133,00		Fläche unbek.		Lerchenauer Str. 65, 80809
SEE934067004872	99,74	Otto-Meitingen-Str. 4 Freihampton	Isarwatt eG	KooGro	24.01.23	MS	45	2,22			81248	Otto-Meitingen-Straße
SEE923075761242	23,1	MFH Lub PV 23,10	natürliche Person (ABR928231526918)		17.01.23	MS	unbek.	#DIV/0!			81929	
SEE933086876132	80,8	München - Roman-Herzog-Straße 26-30	Polarstern Erzeugungs GmbH		24.02.23	MS	unbek.	#DIV/0!			81248	Roman-Herzog-Straße 26
SEE920786392871	14,4	München MWS 11	Polarstern Erzeugungs GmbH		05.01.23	MS	unbek.	#DIV/0!			81245	Mooswiesenstr. 11
SEE981603091957	14,4	München MWS 5	Polarstern Erzeugungs GmbH		05.01.23	MS	unbek.	#DIV/0!			81245	Mooswiesenstr. 5
SEE916519244364	12	München MWS 11a	Polarstern Erzeugungs GmbH		05.01.23	MS	unbek.	#DIV/0!			81245	Mooswiesenstr. 11a
SEE983323639020	14,4	München MWS 5a	Polarstern Erzeugungs GmbH		05.01.23	MS	unbek.	#DIV/0!			81245	Mooswiesenstr. 5a
SEE966196143108	14,4	München MWS 5b	Polarstern Erzeugungs GmbH		05.01.23	MS	unbek.	#DIV/0!			81245	Mooswiesenstr. 5b
SEE983706920844	18,4	Mieterstromanlage Freiham 1	SWM Versorgungs GmbH	GWG (Dach)	23.01.23	MS	unbek.	#DIV/0!			81249	Helmut-Schmidt-Allee 34-36
geplant	1800	Züricher Straße	SWM	GEWOFAG / PV-Dachüberl:	31.03.24	MS+VE	600	3,00	ja	Einspeisekonzept in Diskussion	81829	
geplant	169	Karl-Marx-Ring (Pilotprojekt mit Dachbe.	Isarwatt eG	GEWOFAG / PV-Dachüberl:	31.03.24	MS	172	0,98	nein	Leistung < 1 kWp/WE	81829	Karl-Marx-Ring

neue Zeile oberhalb einfügen!